MUSICA
82
52
BIBLIOTECA NAZIONALE
CENTRALE - FIRENZE

All'amico carissimo, distinto Pianista,
Sig.r SALVATORE QUARANTA—

VITA ALLEGRA!

CAPRICCIO BRILLANTE PER PIANOFORTE DI

COSTANTINO DE CRESCENZO

Op. 251.

113038

netti Fr. 2.— Mk. 1.60

G. RICORDI & C.
Editori - Stampatori
MILANO
ROMA-NAPOLI-PALERMO-PARIGI-LONDRA-LIPSIA-BUENOS-AIRES

Deposito a norma di legge e dei trattati internazionali - Proprietà per tutti i paesi
Tutti i diritti di esecuzione, riproduzione e trascrizione sono riservati
All rights of execution, reproduction, and transcription are strictly reserved

BOOSEY & C.o - NEW-YORK
(Printed in Italy)

GRANDI SUCCESSI!

KUNZ K.M. 200 piccoli Canoni. (Canone N.º 132.)

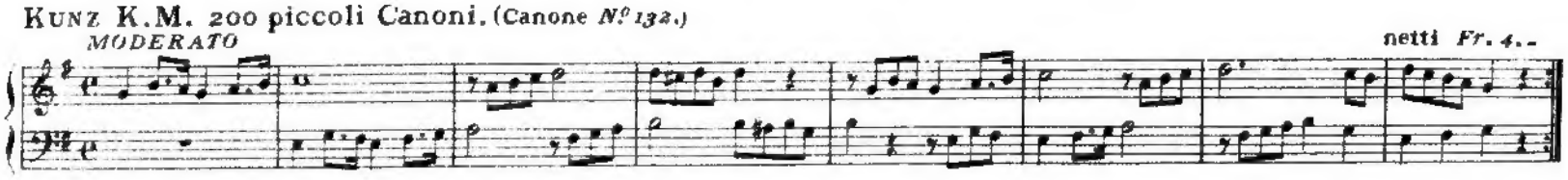

netti Fr. 4.-

SAN FIORENZO L. Sol La Si Do Re. Polka.

Netti Fr. 1.- Mk. 80.-

VAN GAEL H. L'Iris. Fantaisie. Op. 59.

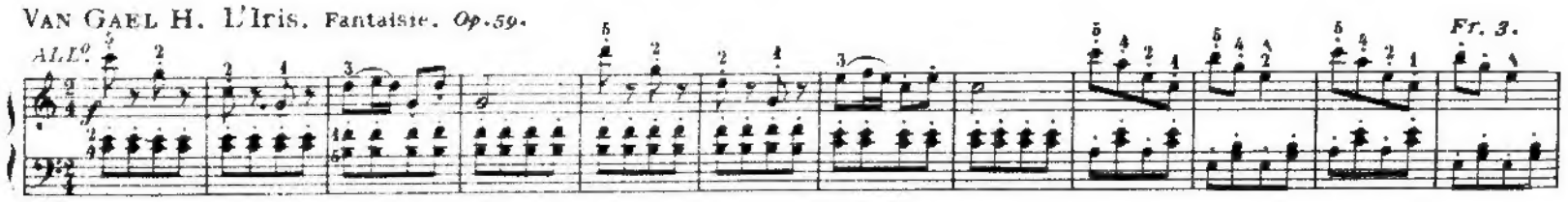

Fr. 3.

WACHS P. Les voix intérieures. Méditation.

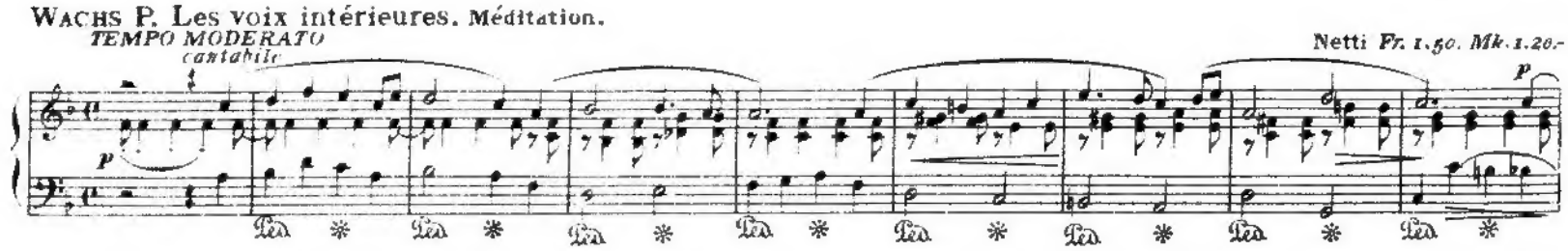

Netti Fr. 1.50. Mk. 1.20.-

DE CRESCENZO C. Bonne chance!! Polka dansante. Op. 129.

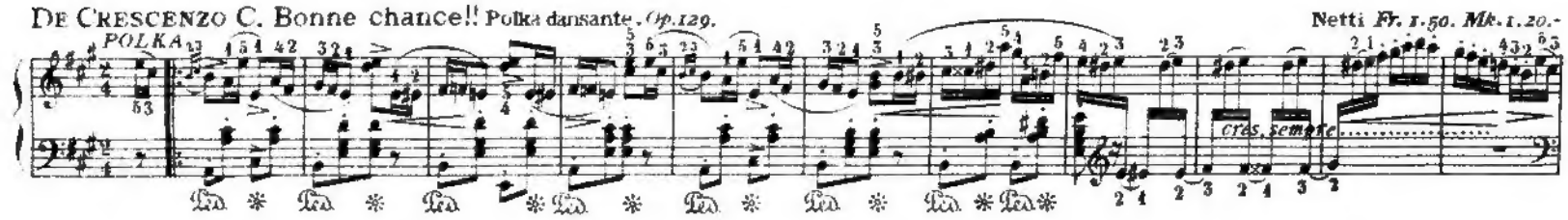

Netti Fr. 1.50. Mk. 1.20.-

VAN WESTERHOUT N. Ma belle qui danse.

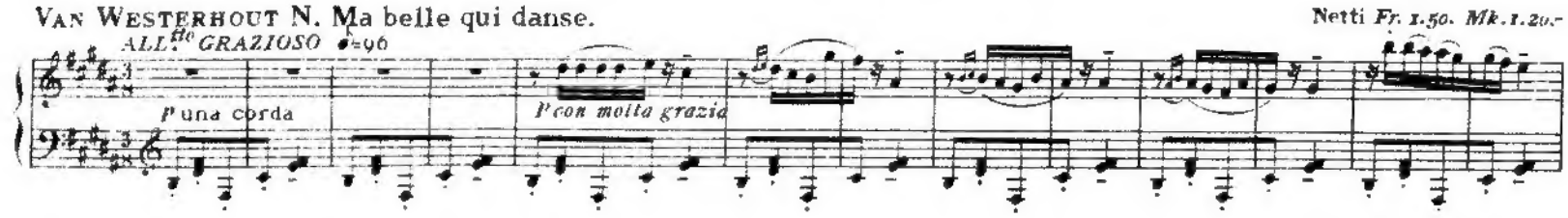

Netti Fr. 1.50. Mk. 1.20.-

BECUCCI E. Santarellina. Mazurka. Op. 237.

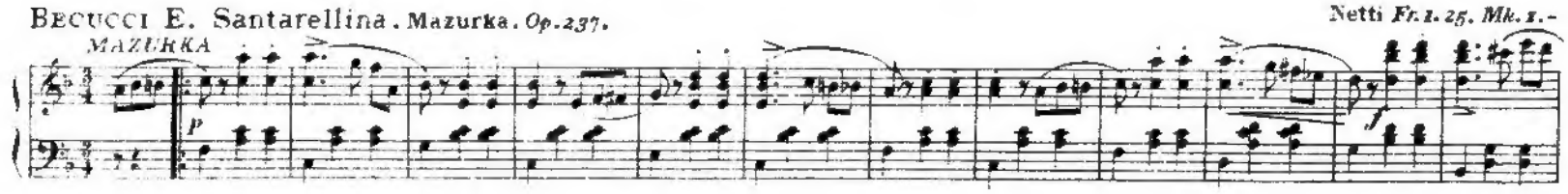

Netti Fr. 1.25. Mk. 1.-

VAN WESTERHOUT N. Ditirambo.

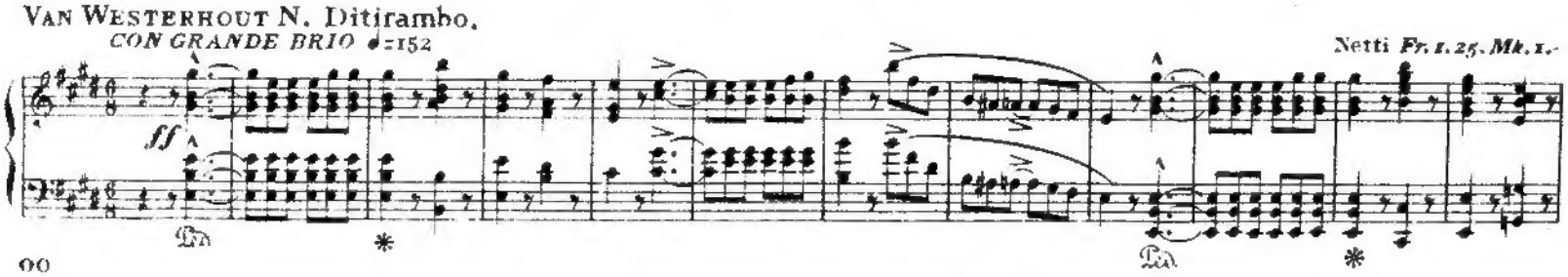

Netti Fr. 1.25. Mk. 1.-

G. RICORDI & C. - MILANO
IN VENDITA PRESSO TUTTI I NEGOZIANTI DI MUSICA

VITA ALLEGRA!

CAPRICCIO BRILLANTE

COSTANTINO DE CRESCENZO
Op. 251.

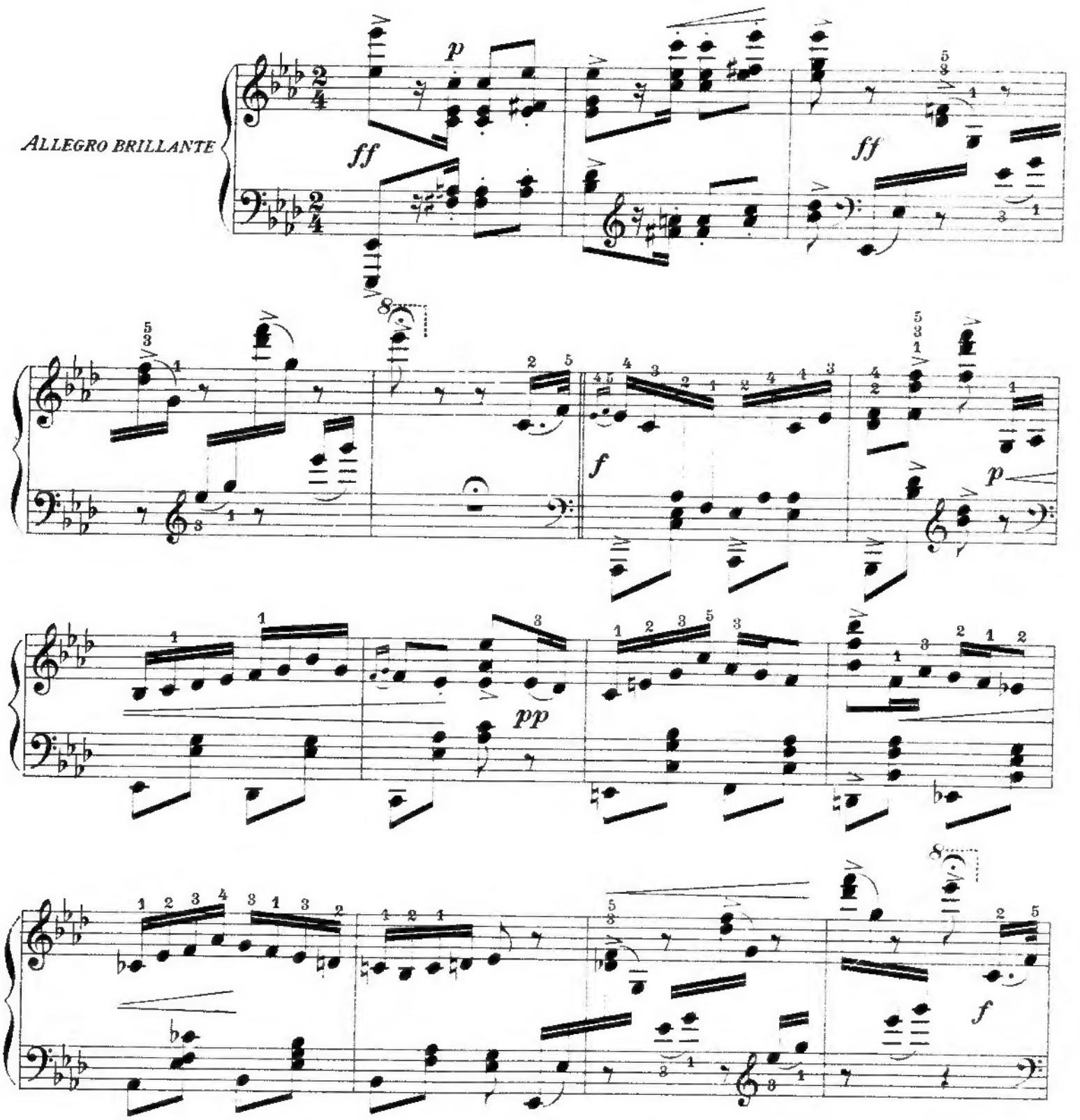

Proprietà G. RICORDI & C. Editori-Stampatori, MILANO.
Tutti i diritti d'esecuzione, riproduzione e trascrizione sono riservati.
All rights of execution, reproduction and transcription are strictly reserved.

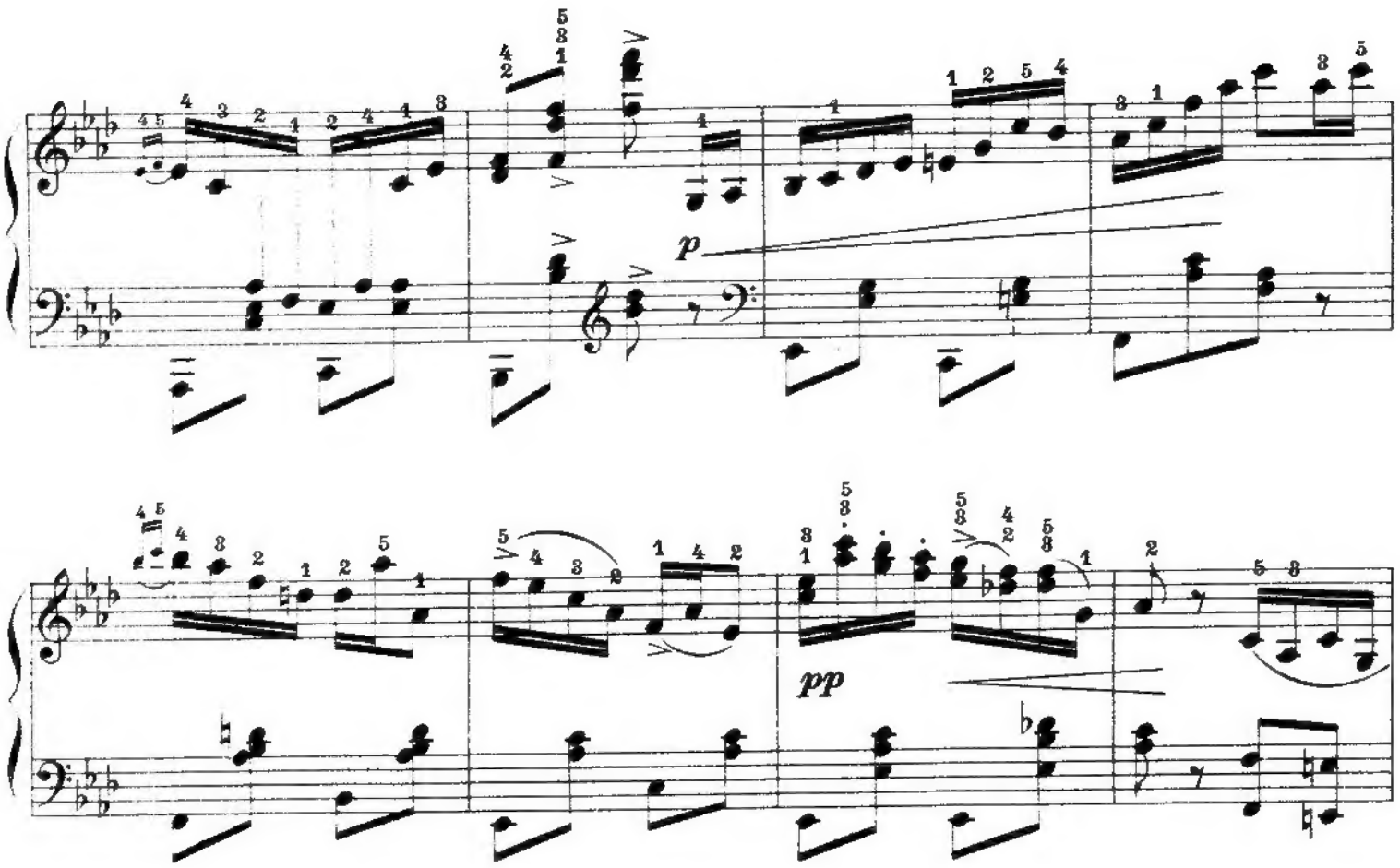
p
pp

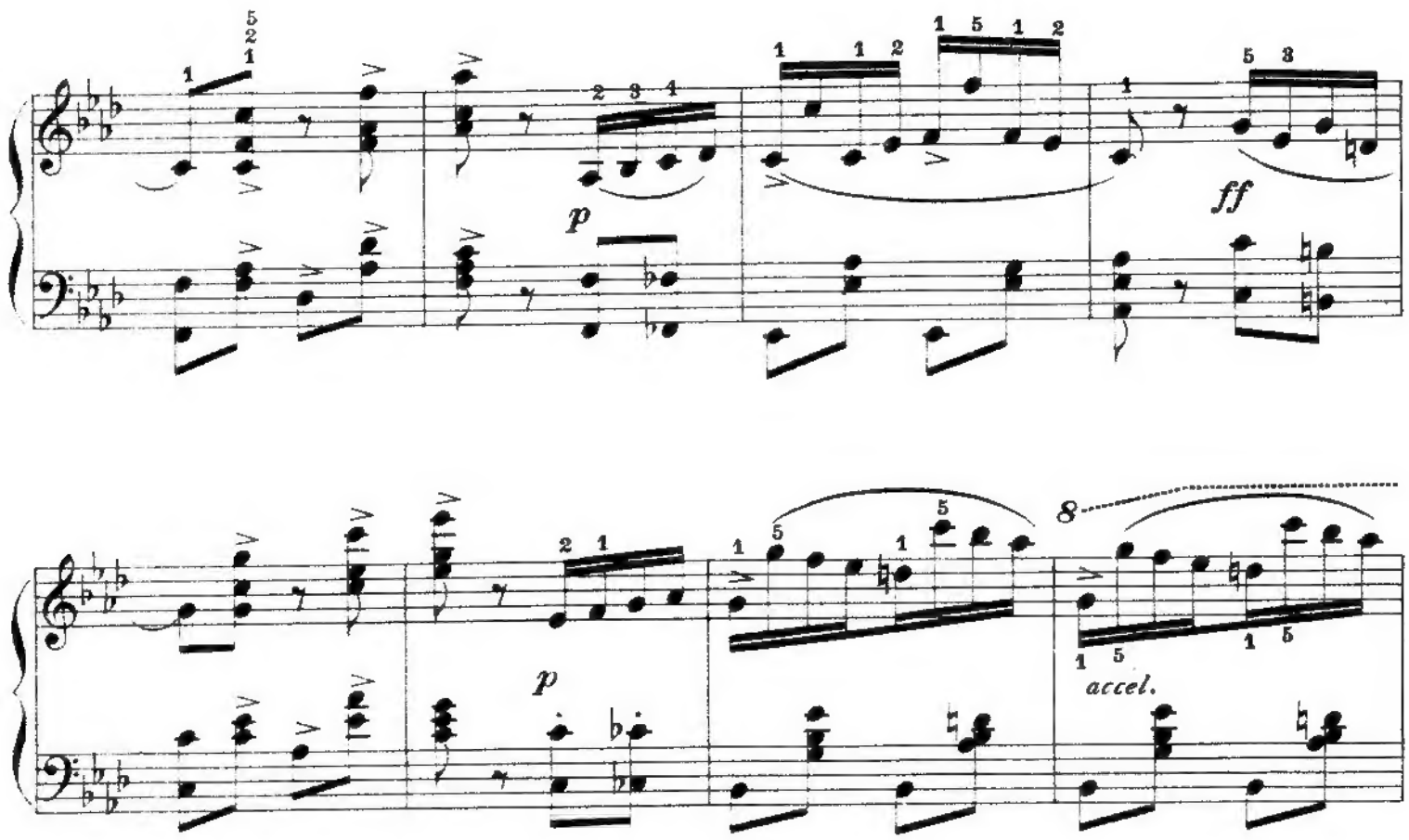
p
ff
p
8
accel.

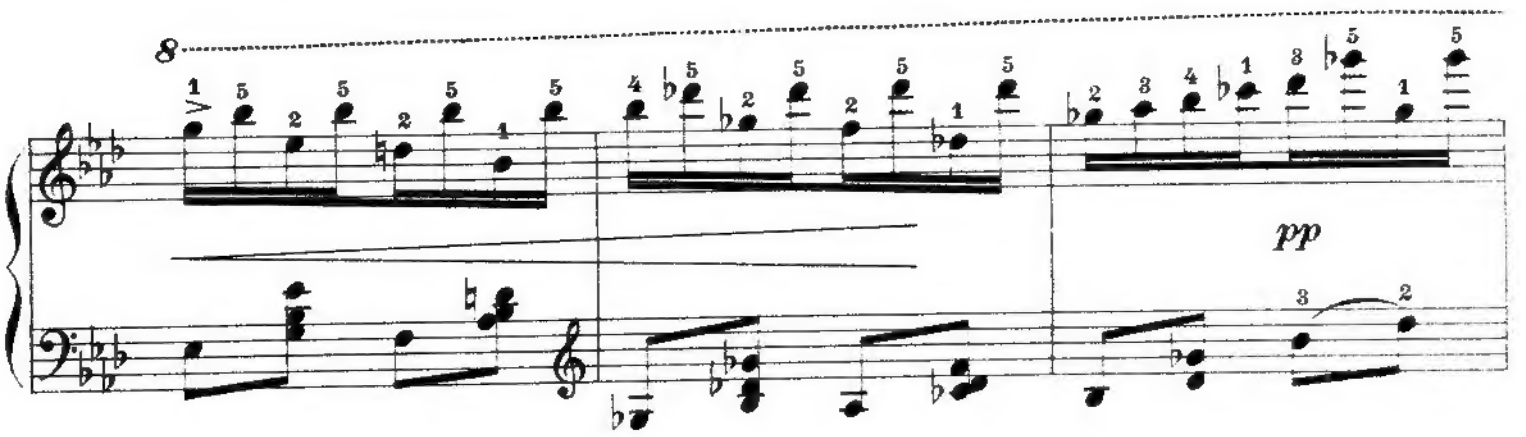
pp

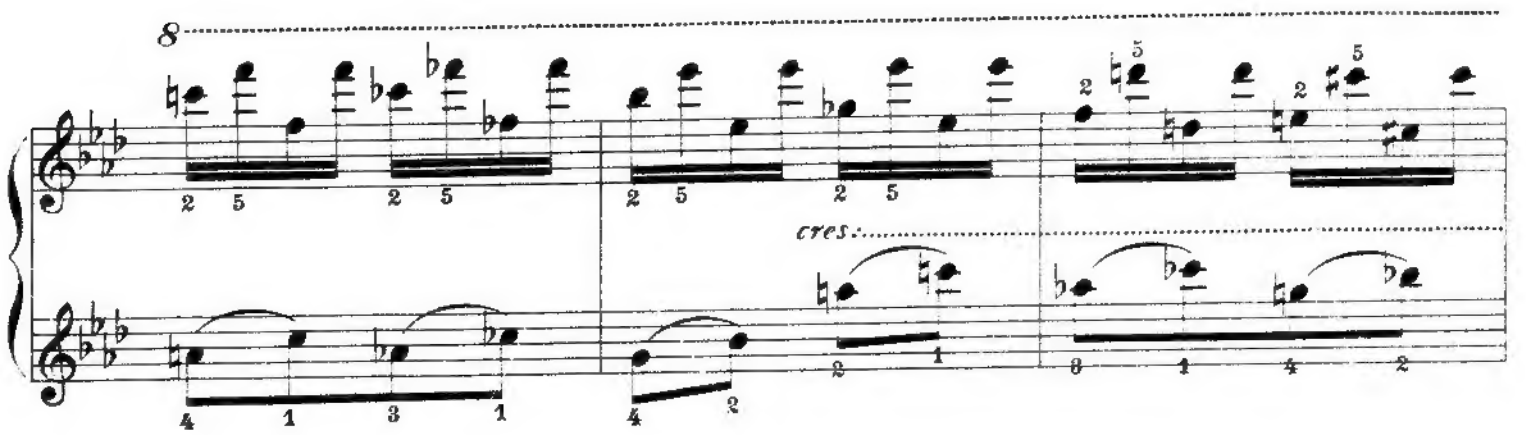
cres.

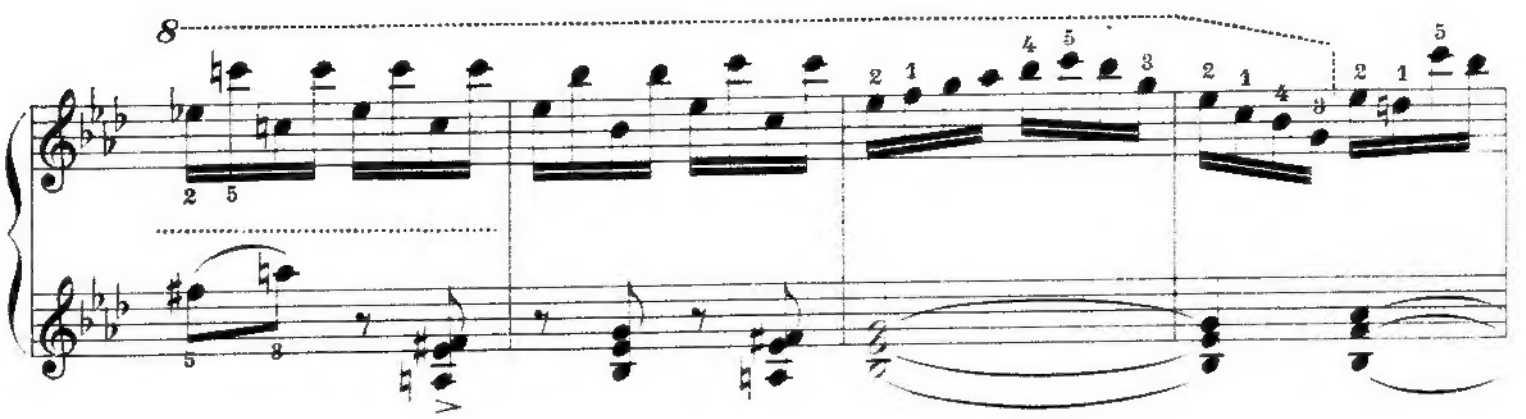

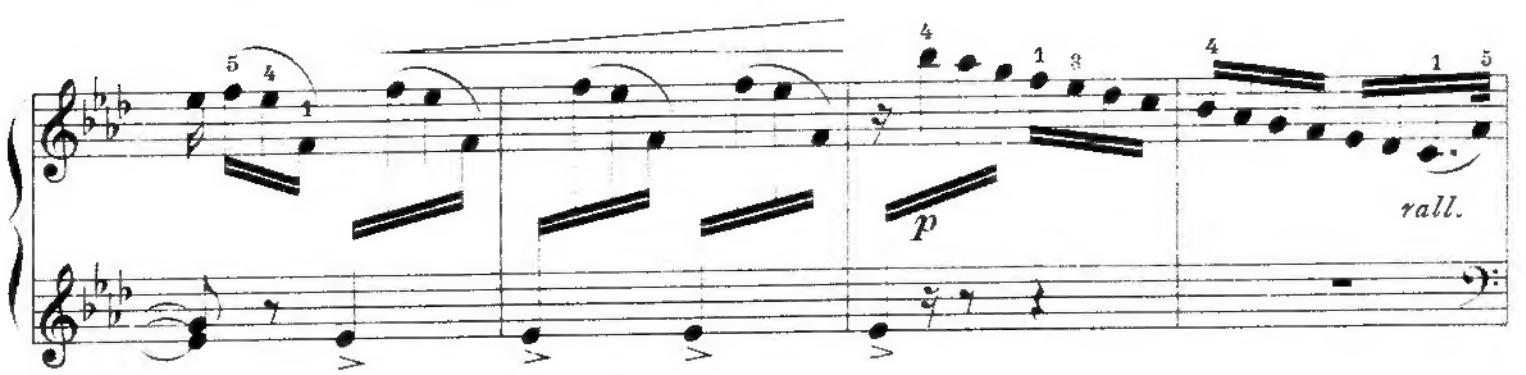
p
rall.

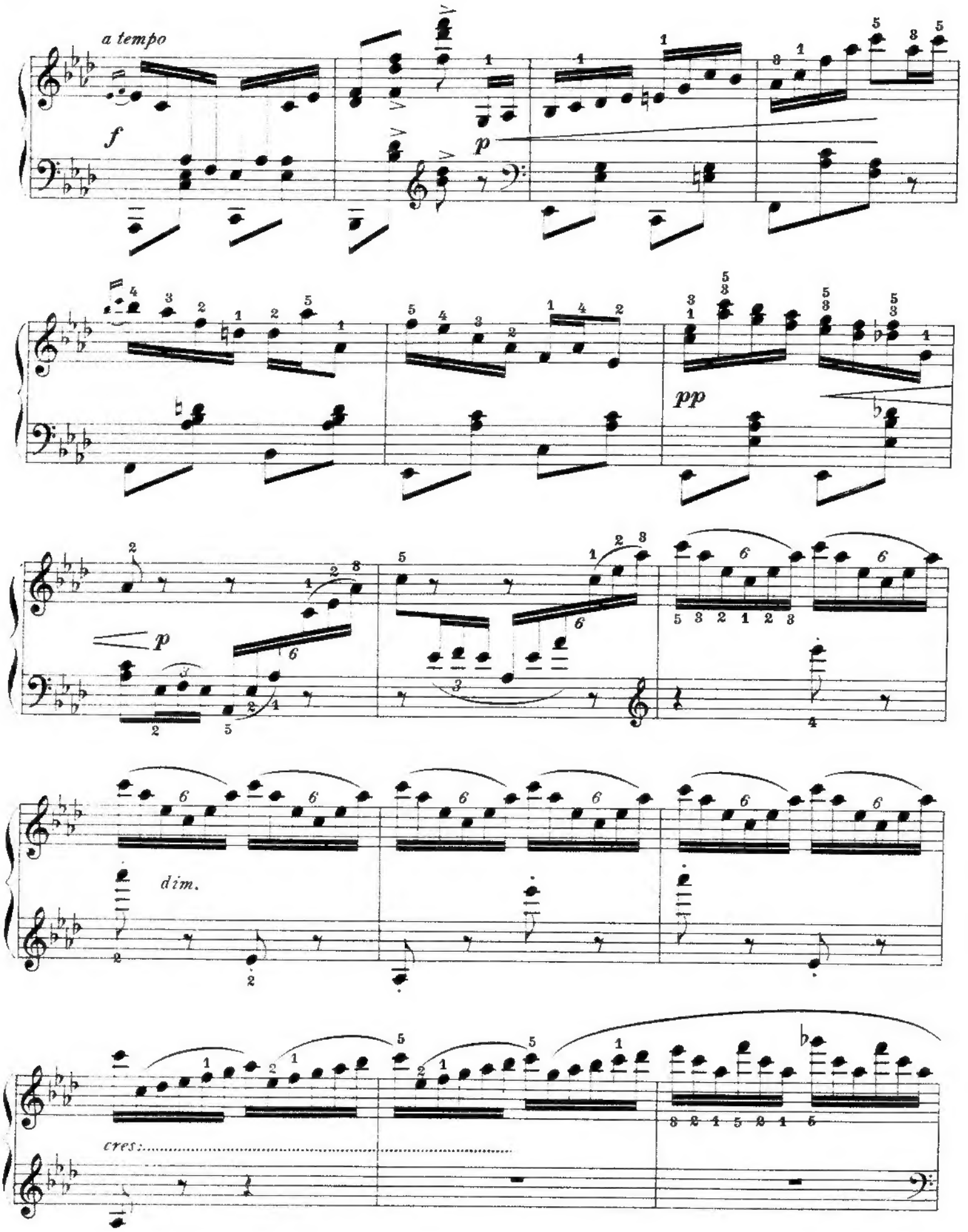
a tempo
f
p
pp
p
dim.
cres.

dim.

rall.

Cantabile

pp

rall.

a tempo

ff

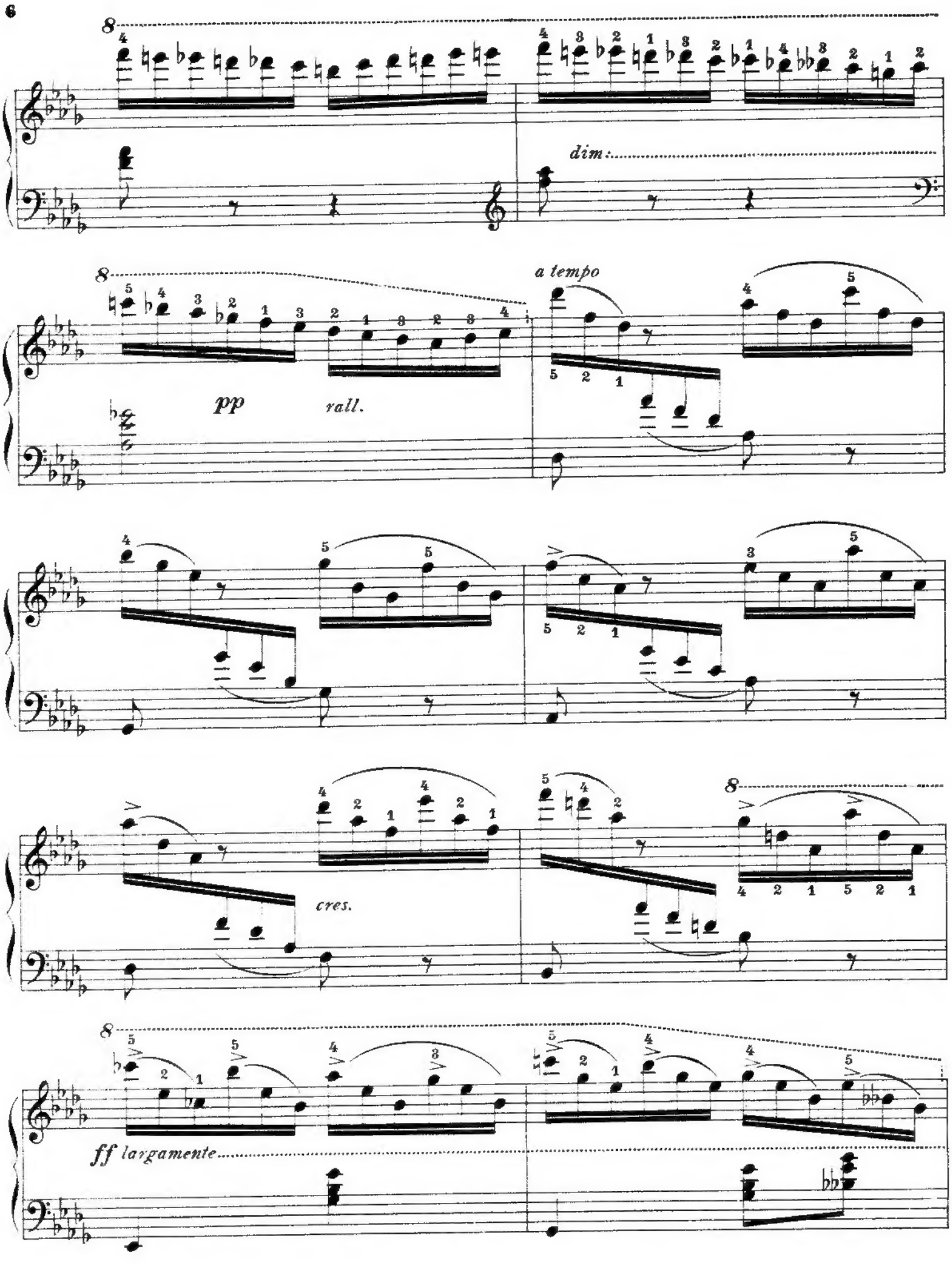
dim.
pp
rall.
a tempo
cres.
ff largamente

pp

rall.

a tempo

pp

pp

rall.

f

I.° TEMPO

ff

p

pp

p

cres. sempre

f

rall.

a tempo

ff

ff

1219526 P

GRANDI SUCCESSI!

WACHS P. Mazurka Eolienne.
TEMPO DI MAZURKA ANIMATA
armonioso *scherzando*
Netti *Fr. 2.– Mk. 1.60.–*

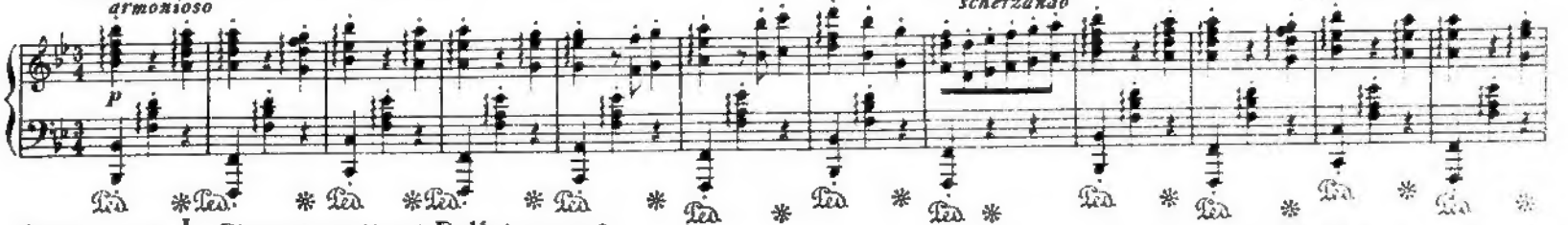

RUNTZMAN J. Chansonnette et Ballet. *Op 238.*
MODERATO *simili*
Netti *Fr. 1.50. Mk. 1.20.*

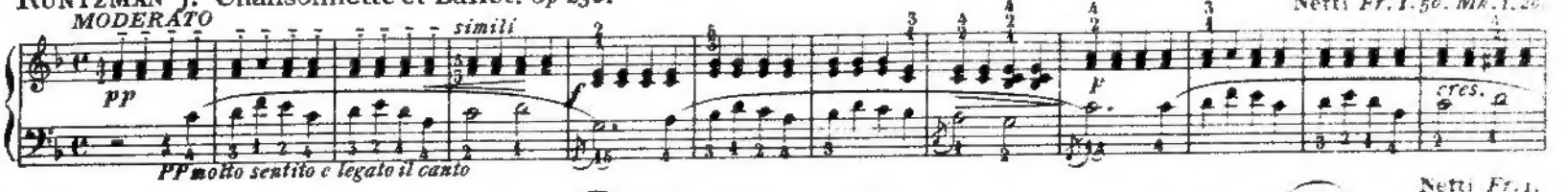

SIMONETTI A. Madrigale.
AND.no QUASI ALL.tto
Netti *Fr. 1.*
Mk. –.80.

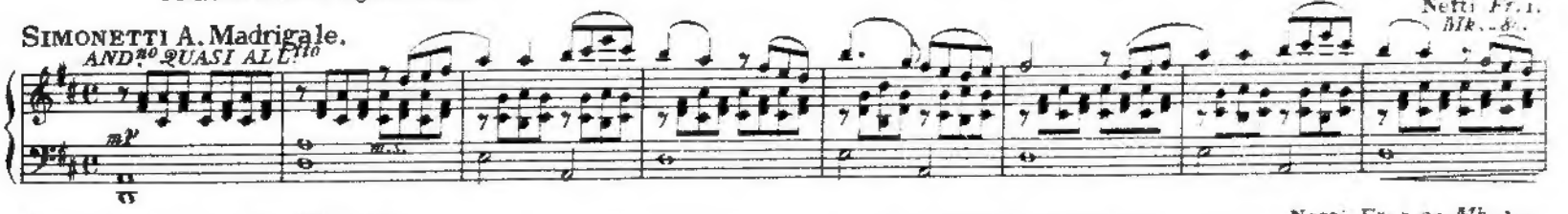

VAN WESTERHOUT N. Rispetto.
AMOROSAMENTE
Netti *Fr. 1.25. Mk. 1.–*

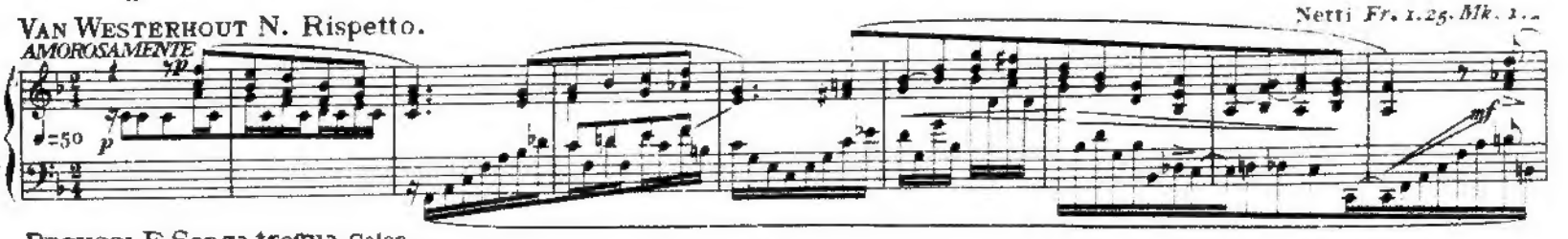

BECUCCI E. Senza tregua. Galop.
Op. 245.
Netti *Fr. 1.25. Mk. 1.–*

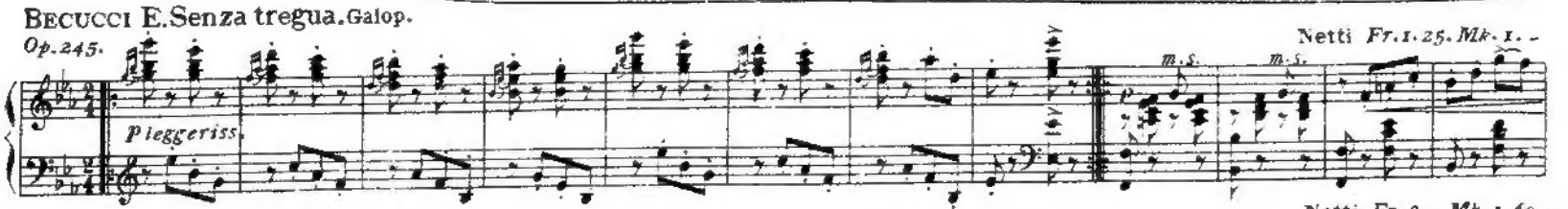

DE CRESCENZO C. Jeunesse dorée. Valse dansante. *Op. 128.*
TEMPO DI VALZER
Netti *Fr. 2.– Mk. 1.60.–*

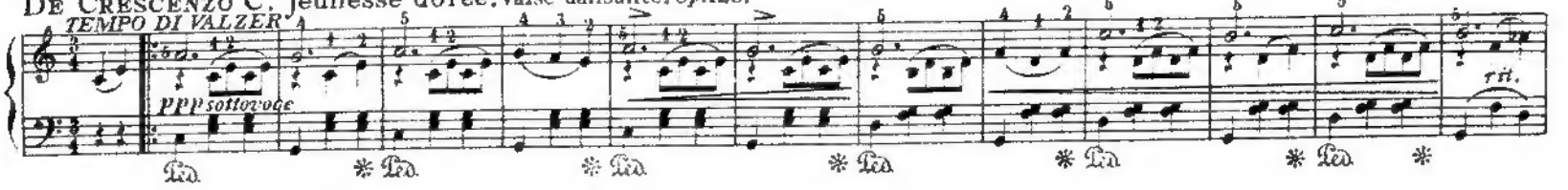

GRAZIANI-WALTER C. Vita Palermitana. Valzer. *Op. 198.*
VALZER
cantabile
Netti *Fr. 2.50. Mk. 2.–*

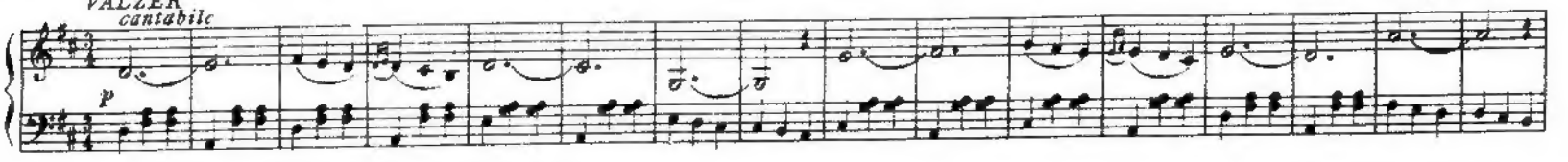

BECUCCI E. Dama e Cavaliere. Mazurka. *Op. 244.*
MAZURKA
Netti *Fr. 1.25. Mk. 1.–*

GANSCHALS C. Myosotis. Mélodie. *Op. 114.*
ANDANTE
netti *Fr. 1.35.–*

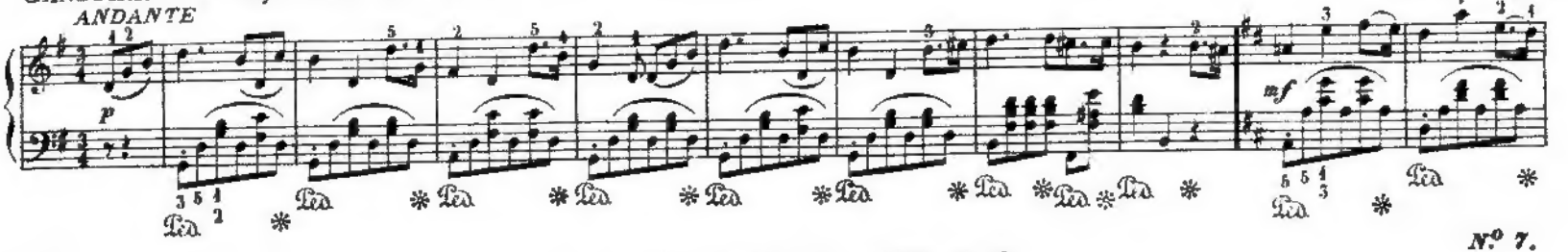

G. RICORDI & C.-*MILANO*
IN VENDITA PRESSO TUTTI I NEGOZIANTI DI MUSICA

Composizioni di COSTANTINO DE CRESCENZO

PREZZI NETTI

CANTO E PIANOFORTE

47141 Serenata. *Tacer la notte.* T. . . . . *Fr.* 1 75
98550 *Pecchè m' 'o ffaie?* Canzone popolare: *Me viene ccà stamme a sentì.* Versi di A. Chiurazzi . . . . (a) 1 —
Première caresse. Paroles de P. Marinier. MS. ou Br.:
112517 Edition Chant et Piano 1 25
112518 Edition sans accompagnement . . . . . – 30

PIANOFORTE SOLO

42390 Op. 2. *C'est un ange.* Divertissement de Salon . . . 1 25
97759 „ 10. Aida. Notturno sulla Melodia: *Celeste Aida* . . 1 50
44952 „ 16. *Premier soupir.* Romance . . . . . 2 —
47881 „ 36. Studio di Concerto . . . . . 2 —
49058 „ 37. Gavotta . . . . . 2 —
110684 „ 52. *Le bonjour au XIV Siècle (Bonjour, ma belle!).* Morceau 1 50
110685 „ 56. *Canto del Pescatore Napolitano* 1 50
97817 „ 120. N. 1. *Prima carezza.* Notturno. . . . . 1 —
97818 „ – „ – *Prima carezza.* Notturno. (*The first caress.* Nocturne). (Edizione esclusiva per l'Inghilterra) . . . . . 1 —
97851 „ – „ 2. Danza Campestre 1 25
97852 „ – „ – Danza Campestre (Rustic Dance). (Edizione esclusiva per l'Inghilterra) 1 25
98058 „ – „ 3. *Bébé en marche.* Morceau brillant . . . 2 —
98059 „ – „ – *Bébé en marche.* Morceau brillant. (*Baby's first steps.* Morceau brillant). (Edizione esclusiva per l'Inghilterra) . . . . . 2 —
98089 „ – „ 4. *Dolce mestizia!!* 1 75
98090 „ – „ – *Dolce mestizia!! (Sweet Sorrow!!)* (Edizione esclusiva per l'Inghilterra) 1 75
98151 „ – „ 5. *Danse d'autrefois (A Dance of bygone times).* (Edizione esclusiva per l'Inghilterra) 1 75
98219 „ – „ 6. *Una sera a Napoli.* Serenata . . . . . 2 —
98287 „ 121. *Sous ton charme!* Valse 1 75
98307 „ 122. Tarantella . . . . . 2 —
98367 „ 123. *Dolce Aprile!* Barcarola 1 75
98491 „ 125. *Bellezze Inglesi.* Tempo di Mazurka 1 75
98543 „ 126. Capriccio Spagnuolo. Pezzo brillante. . . . 2 —
98719 „ 128. *Jeunesse dorée.* Valse dansante . . . . . 2 —
98772 „ 129. *Bonne chance!!* Polka dansante 1 50
98992 „ 130. *Ad un Angelo!!* Mesta Barcarola 1 25
98993 „ – *Ad un Angelo!!* Mesta Barcarola (*To an Angel!!* Barcarolle). (Edizione esclusiva per l'Inghilterra) 1 25
99471 „ 132. *Papillon du soir, espoir.* Morceau brillant . . 1 50
99472 „ – *Papillon du soir, espoir.* Morceau brillant. (*Butterflies at Eve.* Morceau brillant) (Edizione esclusiva per l'Inghilterra) 1 50
99301 „ 133. *Notte di Primavera.* Romanza senza parole . . 2 —
99475 „ 135. Minuetto in *Sol maggiore* 1 25
99476 „ – Minuetto in *Sol maggiore* (Minuet in *G.*) Edizione esclusiva per l'Inghilterra) 1 25
99586 „ 136. *Cielo d'argento.* Notturno. 1 50
99688 „ 137. *Fleur d'espoir.* Morceau brillant 1 75
99779 „ 138. *Retour des hirondelles.* Caprice brillant. . . . 2 —
99780 „ – *Retour des hirondelles.* Caprice brillant. (*The Swallows' Retourn.* Caprice brillant). (Edizione esclusiva per l'Inghilterra). . . . . 2 —
99843 „ 139. *Amami, mamma!* Notturno . . . . . 1 —
100014 „ 140. *Enfant gâté!* Morceau caractéristique 1 50
100015 „ – *Enfant gâté!* Morceau caractéristique. (*Spoilt Child.* Characteristic Piece) (Edizione esclusiva per l'Inghilterra) 1 50
100068 „ 141. *Verrà?* Tempo di Mazurka 1 25
100187 „ 142. *Sera felice!* Pezzo brillante . . . . . 1 —
100189 „ 143. *Skating.* Nuova Danza 1 50
100798 „ 148. *Gavotta* 1 50
100799 „ – *Gavotta (Gavotte).* (Edizione esclusiva per l'Inghilterra) 1 50
100766 Op. 149. Serenata Spagnuola. . . . . *Fr.* 1 50
100767 „ – Serenata Spagnuola. (Spanish Serenade). (Edizione esclusiva per l'Inghilterra) 1 50
101095 „ 153. *Notte di Maggio!!* Melodia. 1 25
101096 „ – *Notte di Maggio!!* Melodia. (*A night in May!!* Melody). (Edizione esclusiva per l'Inghilterra) 1 25
101719 „ 158. *Causerie intime!!* Morceau brillant. 1 25
101796 „ 159. *Un petit badinage.* Morceau brillant 1 75
101901 „ 160. *Nel Golfo di Napoli.* Serenata. Pezzo brillante 1 50
102044 „ 161. *Ricordo di Venezia.* Barcarola. 1 50
102190 „ 163. *Qu'est-ce-que c'est l'amour?* Valse . . . . . 2 —
102207 „ 164. *Rêve d'un ange.* Mélodie 1 75
102297 „ 165. *Papillons en route.* Caprice brillant. . . . . 2 —
102325 „ 166. *Cuor d'oro.* Notturno 1 50
102384 „ 167. *Calma del Nilo.* Notturno 1 50
102412 „ 168. *Virginia.* Novelletta brillante . . . . . 2 —
102437 „ 169. *Elena.* Notturno 1 25
102517 „ 170. *Burlesca.* Pezzo brillante. . . . . 2 —
102562 „ 171. *Augurio.* Piccolo Scherzo brillante 1 50
102621 „ 172. *Notte poetica!!* Pezzo brillante . . . . . 2 —
102811 „ 173. *Il primo sogno!!* Notturno 1 25
102946 „ 174. *Sérénade des Amoureux.* Morceau brillant . . 2 —
103138 „ 175. *Caprice de femme!!* Morceau brillant . . . 2 —
Ballo di Bimbi. 4 Danze brillanti, facilissime:
103341 N. 1. Op. 176. Valzer . . . . . 1 —
103342 „ 2. „ 177. Polka . . . . . – 75
103343 „ 3. „ 178. Schottisch . . . . . – 75
103344 „ 4. „ 179. Mazurka . . . . . 1 —
103359 Op. 180. *Desiderio.* Improvviso brillante 1 75
103387 „ 181. *À Vous mes pensées!!* Caprice brillant . . . 2 —
103419 „ 182. *In sogno!* Notturno . . . . . 2 —
103479 „ 184. *Ne me réveillez pas!* Caprice 2 50
103523 „ 186. *Ronde Cubaine.* Morceau brillant . . . . . 2 —
103659 „ 187. *Fiori e Ricordi.* Barcarola 1 50
103752 „ 188. *Danse de mon petit bijou.* Morceau brillant. . 2 —
104021 „ 189. *Fiore di Primavera.* Idillio. 1 50
104128 „ 190. *Sourire flatteur!!* Valse . . . . . 2 —
104191 „ 191. *Viaggio di nozze.* Pezzo brillante . . . . . 2 —
104331 „ 192. *Una sera a Vienna.* Danza capricciosa . . . 2 —
104571 „ 193. *Le Monde élégant.* Mouvement de Menuet. Morceau 1 75
104631 „ 194. *Mamma, quanto t'amo!!* Notturno 1 25
104749 „ 195. *Ricordo di Mosca.* Danza brillante . . . . . 2 —
104822 „ 197. *Cavalcata di Amazzoni.* Novelletta brillante. . 2 50
104913 „ 198. *Mon Idéal.* Romance sans paroles 1 25
107573 „ 199. *Naples au clair de lune!* Nocturne 1 25
108034 „ 200. Capriccio romantico . . . . . 2 —
108149 „ 201. *Una sera a Sorrento.* Barcarola 1 25
108196 „ 203. *Dolce dormiveglia!* Melodia 1 25
108748 „ 204. *A cielo stellato!* Barcarola 1 50
108859 „ 206. *Ricordo di Varsavia.* Polacca . . . . . 2 —
108923 „ 208. *Italia.* Valzer . . . . . 2 —
109183 „ 209. *Onomastico del babbo.* Piccolo Valzer. (Colla parte del Basso in Chiave di Violino) . . . 1 50
109234 „ 210. *Canto della Filatrice.* Pezzo brillante . . . 2 50
109330 „ 211. *Le Maschere.* Capriccio brillante. 1 75
109432 „ 212. *Torna Primavera!* Romanza sentimentale . . 1 50
109515 „ 213. *La Caccia.* Capriccio brillante. . . . . 2 —
109914 „ 217. *A Santa Lucia!* Scena Napolitana. Pezzo caratteristico . . . . . 2 —
110408 „ 218. *Farfalletta gentile.* Gavotta. (Colla parte del Basso in Chiave di Violino) 1 50
110795 „ 220. *La prima stella.* Notturno 1 50
110859 „ 221. *Son amour!* Boston-Valse lente . . . . . 2 —
110916 „ 222. *Sorridimi, mamma!* Pensiero melodico . . . 1 50
111018 „ 223. *Dolce colloquio.* Idillio 1 75
111187 „ 224. *Danza delle Sirene.* Capriccio brillante . . . 2 —
111222 „ 225. *Postillons des bonnes nouvelles.* Caprice . . . 2 —
111276 „ 226. *Rose gialle.* Tempo di Mazurka 1 75
111347 „ 227. *Fine d'un sogno!* Romanza senza parole . . . 1 50
111365 „ 228. Danza antica 1 75
111392 „ 229. *Augurio alla mamma.* Notturno 1 50
111855 „ 231. *Gondola bianca.* Barcarola 1 75
111907 „ 233. *Notte d'Autunno.* Notturno. 1 50
111955 „ 234. *Marcia di Pulcinella.* Pezzo caratteristico. . . 2 —
112047 „ 235. *Mamma carissima!* Melodia 1 50
112150 „ 236. *Séduction.* Valse lente . . . . . 2 —
112265 „ 239. *Nel fascino!* Notturno. . . . . 2 –
112338 „ 240. *Notte di Carnevale.* Capriccio brillante . . . 2 —
112411 „ 241. *Presso il ruscello.* Improvviso. . . . . 2 —
112466 „ 243. *Sola!!!* Melodia 1 25
112587 „ 244. *Alla Luna.* Serenata Americana 1 75
112655 „ 245. *Danza Giapponese.* Pezzo brillante. 1 50
112667 Op. 247. *Cogliendo fiori!* Idillio. . . . . *Fr.* 1 25
112890 „ 249. *À vous mon cœur!* Polka 1 75
112939 „ 250. *Sans-souci.* Caprice. 1 50
113038 „ 251. *Vita allegra!* Capriccio brillante. . . . . 2 —
113045 „ 253. *Brezza marina.* Barcarola 1 25
113149 „ 254. *Visione d'un Angelo.* Melodia 1 25

PIANOFORTE A 4 MANI

. . . . Op. 98. Canto e Danza campestre. (Nel Volume IV, *Scuola pratica di lettura a prima vista.* N. 94585).
100459 „ 144. *Bamboletta.* Pezzo brillante su cinque note . . 1 50
100460 „ – *Bamboletta.* Pezzo brillante su cinque note. (*Little Maiden.* Easy Piece). (Edizione esclusiva per l'Inghilterra) . . . . . 2 —
100461 „ 145. *Ma petite chérie.* Petit Morceau brillant sur cinq notes . . . . . 2 —
100462 „ – *Ma petite chérie.* Petit Morceau brillant sur cinq notes. (*My little Darling.* Easy Piece). (Edizione esclusiva per l'Inghilterra). . . . 2 —
100463 „ 146. *Sempre gaio.* Valzer. Pezzo brillante su cinque note . . . . . 2 —
100464 „ – *Sempre gaio.* Valzer. Pezzo brillante su cinque note. (*Gaiety.* Valse brillante). (Edizione esclusiva per l'Inghilterra) . . . . . 2 —
100465 „ 147. *Sogno nell'azzurro.* Mazurka. Pezzo brillante su cinque note . . . . . 2 —
100466 „ – *Sogno nell'azzurro.* Mazurka. Pezzo brillante su cinque note. (*Sunny Dreams.* Mazurka brillante). (Edizione esclusiva per l'Inghilterra). . . . 2 —
100976 „ 150. *Preghiera della sera.* Melodia su cinque note . 1 50
101030 „ 151. *Impressoni dei fiori.* Piccolo Scherzo brillante su cinque note 1 50
101031 „ – *Impressioni dei fiori.* Piccolo Scherzo brillante su cinque note. (*Rosy Dreams.* Short Scherzo brillante). (Edizione esclusiva per l'Inghilterra) 1 50
101032 „ 152. *Dormi, bimbo mio!* Melodia su cinque note . . 1 50
101033 „ – *Dormi, bimbo mio!* Melodia. (*Sleep, my child!* Melody). (Edizione esclusiva per l'Inghilterra) 1 50
101233 „ 154. *Rosa d'Aprile.* Pezzo brillante su cinque note . 1 50
101267 „ 155. *Fiore gentile!* Pezzo brillante su cinque note . 1 75
101545 „ 156. *Vivacità dell'Infanzia.* Galop su cinque note . 1 50
101660 „ 157. *Riverenza al babbo.* Tempo di Minuetto su cinque note. 1 25
102049 „ 162. *Canto di notte!!* Pezzo brillante. . . . . 2 —
109600 „ 214. *Le Andaluse.* Capriccio brillante 2 50
110407 „ 216. *Galezza Italiana!* Danza capricciosa 2 50
110409 „ 219. *Menuet rose* . . . . . 2 —
111462 „ 230. *Festa della mamma.* Polka. . . . . 2 —

MANDOLINO SOLO

98699 *Pecchè m' 'o ffaie?* Canzone popolare. Riduzione di A. Morlacchi, in-8 . . . . . (a) – 20

MANDOLINO E PIANOFORTE

98519 Op. 120. N. 1. *Prima carezza.* Notturno 1 25
102812 „ 173. *Il primo sogno!!* Notturno 1 50
107574 „ 199. *Naples au clair de lune!* Nocturne pour Mandoline (ou Violon) et Piano 1 75

PICCOLA ORCHESTRA

(Parti staccate con Pianoforte *ad libitum*)

101417 Op. 120. N. 1. *Prima carezza.* Notturno . . . . (a) 1 50
101425 „ – „ 5. *Danse d'autrefois* . . . . . (a) 1 50
99912 „ 135. Minuetto in *Sol maggiore* . . . . . (a) 1 50

MILANO - G. RICORDI & C. - EDITORI